Электронная версия на сайте: www.sv-uk.ru

Распространяется в городах
Усть-Катав, Юрюзань,
Катав-Ивановск, Трехгорный

Еженедельная общественно-политическая газета

Среди вершин

№ 18 (764) 5 мая 2022 года

Плати QR
от Сбера

▶ГЛАВНОЕ

Обеспечение безопасности – приоритет

Губернатор Челябинской области Алексей Текслер провел очередное заседание антитеррористической комиссии Челябинской области.

На заседании обсудили антитеррористические меры на торжественных мероприятиях, посвященных Дню Победы, защиту объектов массового отдыха детей и другие актуальные вопросы в рамках деятельности комиссии. Об этом сообщает пресс-служба главы региона.

В ходе обсуждения антитеррористических мер на торжественных мероприятиях, посвященных 77-й годовщине Победы в Великой Отечественной войне, губернатор подчеркнул, что необходимо уделить повышенное внимание вопросам безопасности, обеспечению антитеррористической защиты на улицах, особенно при проведении публичных массовых мероприятий.

Также глава региона отметил, что с 1 по 12 мая необходимо обеспечить круглосуточную охрану монументов воинской славы, памятников и мест воинских захоронений. «Самое важное – это обеспечить полную безопасность всех участников мероприятий. Это главная задача, которая перед нами стоит», – сказал Алексей Текслер.

В рамках организации летней оздоровительной кампании большое внимание уделили антитеррористической защите объектов массового отдыха детей.

В этом году в регионе планируется открыть 778 лагерей. Это стационарные школьные лагеря, а также загородные, палаточные, которые готовы в летний сезон принять более 157 тысяч детей.

- Должна быть обеспечена их антитеррористическая защита, пожарная, санитарная безопасность. С 10 мая начнется проверка готовности оздоровительных учреждений всех форм собственности. Обеспечение безопасности детей – это приоритет, – акцентировал внимание глава региона.

Елена МАКСИМОВА.
Фото: m.gubernator74.ru.

«СРЕДИ ВЕРШИН» - ГАЗЕТА ДЛЯ ВСЕХ! 15

Я сотрудничаю с редакцией «Среди вершин» уже более шести лет. Считаю, что ваша газета играет важную роль для Катав-Ивановского района, Усть-Катава и города *Трехгорный.*

Во-первых, здесь всегда есть актуальные новости, областные и местные. Также корреспонденты газеты очень хорошо освещают спортивную, культурную, образовательную жизнь всех наших районов. Много печатается материалов об инвалидах, особенно об усть-катавских. И что очень важно, выходят заметки о наших земляках – ветеранах и тружениках тыла, которых, увы, с каждым днем становится все меньше. Спасибо вашей газете за память о наших героях.

Наталья Плеханова, сотрудник городского музея г. Юрюзань, член городского Совета ветеранов и общества инвалидов.

Литературное объединение Катав-Ивановска «Поиск» на протяжении многих лет сотрудничает с газетой «Среди вершин», которая в мае этого года отметит 15-летие со дня *выхода в свет первого номера издания.*

Мы благодарим газету за многочисленные публикации о работе нашего объединения, о творчестве наших авторов.

Призвание газеты – жить для человека –
Ты эти годы честно сохраняла.
«Среди вершин» - хорошая газета.
Ты доброму всему всегда даешь начало.

Лидия Хохлова – председатель литературного объединения «Поиск» г. Катав-Ивановска:

Орденоносцы

В деревне Бедярыш Катав-Ивановского района селяне хорошо знали, а некоторые и побаивались Андрея Егоровича Шкерина – Георгиевского кавалера.

Вот, что рассказывал о нем его сын - Николай Андреевич Шкерин.

«Родился папа в 1883 году. Я его помнил уже стариком. Когда я появился на свет, отцу было далеко за пятьдесят. Жилистый, сухощавый. Характер твердый. Часто отец рассказывал о своей службе. Немало интересного происходило в Семеновском полку, в четвертой роте первого взвода.

Воевал папа в Первую мировую. Попал в плен, а когда вернулся домой в 1915 или в 1916 году, точно не помню, его наградили за особые заслуги Георгиевским крестом и именными часами. Мальчишкой я играл этой наградой, пока отец не забрал её у меня.

В советские годы было очень опасно иметь дома подобные вещи. Вот отец и спрятал свою награду, да так хорошо, что мы и по сей день не знаем, куда. А вот часы хранились долго.

В годы Гражданской войны с часами произошла странная история. Власть не могла установиться – то, белые, то красные приходили в село. В один из приходов белых часы пропали. Отец тогда сильно болел, лежал. Мать же побежала командиру жаловаться на пропажу. Тот выстроил всех своих солдат и начал ругаться, на чем свет стоит: «Верните часы немедленно! У кого увижу – расстреляю!». И ведь вернули. Правда, не сразу. Через какое-то время мама пошла в курятник за яйцами. Там, в одном из гнезд, и нашла пропажу.

Получить Георгиевский крест было, ох, как не просто. Это я понял из рассказов отца. Таких людей, как он, очень уважали. С ними считались и даже немного побаивались».

Андрей Егорович Шкерин – георгиевский кавалер, прожил долгую жизнь. Глубокий след за собой оставил. Работал в артели, был председателем сельсовета, во время Великой Отечественной войны слыл хорошим жестянщиком. С посудой тогда были большие проблемы, так к нему все женщины деревни шли. Мужчины воевали, а Андрей Егорович Шкерин, уже будучи пожилым человеком, старался помочь всем.

Он вырастил пятерых сыновей. Трое стали участниками Великой Отечественной войны. Из них один погиб в июле 1944 года. Умер Андрей Егорович Шкерин в 1957 году в возрасте 74 лет.

Из истории награды

В суровые годы Великой Отечественной войны многие кавалеры «Знака отличия военного ордена» носили на груди Георгиевский крест вместе с советскими наградами. Легендарные полководцы Жуков, Рокоссовский, Малиновский и многие другие были удостоены крестов с черно-оранжевой лентой еще в первую мировую войну.

После революции в 1917 году Георгиевский крест был упразднен. А в самый разгар Великой Отечественной войны, 8 ноября 1943 года, Президиум Верховного Совета СССР издал указ «Об учреждении Ордена Славы трех степеней». Это была воинская награда, которая вручалась за храбрость и доблесть на поле боя. По расцветке орден напоминал Георгиевский крест, имел форму пятиконечной звезды с выпуклым изображением Кремля со Спасской башней в центре. По окружности медальона шел лавровый венок. В нижней части круга – надпись «Слава» на красной эмалевой ленточке.

Знак ордена первой степени изготавливался из чистого золота. Орден второй степени - из серебра, круг с изображением Кремля был позолочен. Знак ордена третьей степени был серебряным, без золочения.

Всего за годы Великой Отечественной войны было выдано около миллиона знаков Охрдена Славы третьей степени. Более 46 тысяч – второй, и 2674 ордена высшей степени.

Выдавались ордена в строгой последовательности, от низшей степени к высшей. То есть человек, раз отличившийся на поле боя, получал орден третьей степени, если проявил доблесть во второй раз - награждался орденом второй степени. В третий раз ему вручали высшую награду, и он становился полным кавалером Ордена Славы. По своей значимости орденоносцы стали соответствовать Героям Советского Союза.

Полный кавалер Ордена Славы

Полным кавалером Ордена Славы вернулся домой после войны Александр Иванович Спицын.

Родиной орденоносца было село Карауловка Катав-Ивановского района. Родился он в крестьянской семье, где кроме него было еще трое детей. Отец Александра умер, когда тому исполнилось десять лет. Окончив школу, Саша перебрался в семью брата Василия. Тот работал на заводе в Катав-Ивановске и вскоре предложил Александру устроиться к нему в цех.

Осенью 1938 года Спицына призвали на военную службу, направили в Минск. Год спустя Александру Ивановичу довелось принять участие в известном походе в западную Белоруссию, которая стала частью Советского Союза. Легендарная Брестская крепость приобрела для Спицына особое значение – именно в Бресте стояла его часть, когда Германия объявила войну СССР. После обороны крепости, Спицын оказался под Москвой. Там, в тяжелых боях осенью и зимой 1941 года, он заслужил свою первую награду – медаль «За отвагу», тогда же получил ранение и попал в госпиталь. Снова вернулся на фронт, и опять был ранен.

За время боевых действий Александр Иванович получил еще два ранения и тяжелую контузию, но всякий раз из госпиталя возвращался на фронт.

Вторую медаль «За отвагу» и медаль «За боевые заслуги» наш земляк получил от командование уже после этого.

После боев в Подмосковье участвовал в боевых действиях под Сталинградом и на Курской дуге. Форсировал Днепр, освобождал от врага Киев и Белую Церковь. Участвовал в знаменитом Корсунь-Шевченковском сражении. Затем – Бессарабия, река Пруд, отроги Карпат.

Двадцать восьмого апреля 1944 года Александр Спицын совершил подвиг, за который командование представило его к первому Ордену Славы.

Из наградного листа, присланного в музей из государственного архивохранилища:

«Двадцать восьмого апреля 1944 года в боях с немецкими захватчиками за населенный пункт Жухаля отличился боец Спицын, который ворвался первым в населенный пункт, забросал немецкие траншеи гранатами и при этом уничтожил 15 солдат и офицеров. Совместно со старшиной Гупалло и сержантом Извольским вынес с поля боя тяжело раненого командира второй роты, старшего лейтенанта Гнидина». Вот так появился на гимнастерке Александра Ивановича . Орден Славы третьей степени Наступил 1945 год. Пятисотый отдельный пулеметно- артиллеристский батальон вел бои в Карпатах. Третьего марта перед разведывательной группой под командованием лейтенанта Гладких была поставлена задача – во что бы то ни стало захватить языка. В разведгруппу был включен и командир отделения сержант Спицын. После успешного завершения боевой операции командир батальона майор Сотников заполнил наградной лист: «Действуя в составе разведгруппы лейтенанта Гладких, Спицын в числе первых завязал бой с разведывательным дозором противника из одиннадцати немцев. Перебил вместе с другими девять человек и взял одного в плен. Кроме того, лично захватил в плен раненого офицера».

Восемнадцатого марта приказом по 18 армии Четвертого украинского фронта сержант Спицын был награжден Орденом Славы второй степени.

Смелым, отважным, находчивым и решительным проявил себя Александр Иванович в последних сражениях Великой Отечественной войны. Это были бои за высоту 861 и за Чехословацкий город Чарца.

«На одном из участков нашим бойцам успешно продвигаться вперед мешал немецкий снайпер. Наступление приостановилось. Исход операции решил Спицын. Выдвинувшись вперед, выявил снайпера, скрытно подполз к нему и уничтожил его очередью из автомата. При этом убил еще двоих немцев и одного взял в плен» - так коротко, в нескольких сухих строчках, было рассказано в официальном наградном листе из Подольского архива о поединке Спицына не на жизнь, а насмерть.

«Достоин правительственной награды – Ордена Славы первой степени» - написал командир батальона, представляя сержанта Спицына к новому награждению. Последним скрепил документ своей подписью сам командующий войсками Четвертого украинского фронта генерал Армии Андрей Еременко 5 июля 1945 года. Александр Иванович Спицын стал полным кавалером ордена Славы всех трех степеней. Войну он окончил в Праге, а затем, в сводном полку четвертого Украинского фронта нашему земляку выпала высокая честь – участвовать в историческом параде Победы, который состоялся в Москве, на Красной площади, 24 июня 1945 года.

После парада Спицын вернулся в свой корпус. Был демобилизован и осенью 1945 года вернулся домой. Работал на станции БЖД, затем перешел в лесокомбинат. Работал на приборостроительном заводе, где к многочисленным боевым наградам добавил и мирную награду – медаль «За доблестный труд». В ознаменование 100-летия со дня рождения В. Ленина.

Двое братьев Александра тоже воевали в Великую Отечественную. Всем им война оставила горестные отметины. Старший брат, Семен Иванович, вернулся домой инвалидом. В Венгрии погиб средний брат – Василий, танкист.

Военные невзгоды и пережитое дали о себе знать. Двадцать восьмого июля 1984 года, на семидесятом году жизни, умер единственный в Катав-Ивановском районе полный кавалер Ордена Славы Александр Иванович Спицын.

Ольга ШКЕРИНА.

Фото из архива.

Устькатавцы - в числе победителей!

Очень богатым был апрель для усть-катавских волейболистов на соревнования разного уровня.

Но по-настоящему знаковым месяц стал для волейбольной юношеской команды. Воспитанники тренера-преподавателя ДЮСШ Андрея Юрина заняли второе место в соревнованиях по волейболу среди юношей 2005 – 2006 годов рождения, проходивших в зачёт XX Спартакиады учащихся Челябинской области «Олимпийские надежды Южного Урала 2022».

Успешное выступление усть-катавских волейболистов на престижных соревнованиях явилось поводом для небольшой конференции, которая состоялась на прошлой неделе в городской Детско-юношеской спортивной школе.

В одном из кабинетов общеобразовательной школы №7, где «квартирует» ДЮСШ, собрались преподаватели, их воспитанники и представители прессы. Мероприятие открыл тренер юношеской команды, чемпион мира по волейболу среди ветеранов, Андрей Юрин.

- Ребята поздравляю с победой! А для нас второе место это, несомненно, победа, так как очень долго и упорно мы шли к этому результат - целых шестнадцать лет, - обратился к спортсменам Андрей Сергеевич. – Последний раз такого успеха добивались воспитанники Александра Григорьевича Логинова. Тогда они заняли первое место, и финал Спартакиады учащихся проходил у нас, в Усть-Катаве. Поэтому расслабляться нельзя, теперь мы должны забыть о своих достижениях. И уже с завтрашнего дня начинаем все заново, то есть будем усиленно тренироваться, шлифовать мастерство, работать и совершенствоваться. Нам есть, к чему стремиться!

Победа тяжело далась, особенно игра с магнитогорцами, когда мы проиграли им первую партию. Но потом вы собрались и две других партии боролись, буквально дрались с соперниками, за каждый мяч. Эмоции были непередаваемые!

Как я вам неоднократно говорил, стрессовые ситуации закаляют спортсменов. Думаю, после таких соревнований мы стали чуть-чуть сильнее. Главное сейчас идти дальше, а для этого надо, чтобы желание тренироваться, желание совершенствоваться - было постоянным. И необходимо делать все с максимальной отдачей, в первую очередь для себя, а не для тренера. Советую вам в какой-либо сложной ситуации вспомнить те эмоции, которые были на прошедшей Спартакиаде, возможно, это придаст вам силы. То, что я вам сейчас и всегда говорю, преподношу, все это я пропустил через себя. Этим живу, все это я испытал, как говориться, на своей «шкуре».

Еще одна важная добродетель, которой вы должны обладать – это скромность, - подчеркнул наставник в своем обращении к ребятам. - Понятно, что после успеха о вас узнают, на вас начнут обращать внимание, потому что у победы всегда много поклонников. Если вы вдруг наденете на себя «корону», а она вам начнет уши давить, рекомендую ее снять и оставить в раздевалке спортзала. Как только спортсмен позволил, чтобы им овладела «звездная болезнь», значит, он сломался и перестал развиваться. Поверьте, я много знаю таких примеров! Повторю еще раз, надо постоянно развиваться и не только в волейболе. Учитесь готовить, учитесь колоть дрова, насаживать живца на крючок, учитесь писать картины, чему-то другому, в школе учитесь хорошо. И обязательно каждый раз развитие новых навыков будет влиять на ваше качество техники игры в волейбол. Запомните одно – у вас у каждого в жизни будет своя Спартакиада, до которой надо еще дорасти. Как говорят волейболисты старшего поколения - лучшая игра всегда впереди. Предел совершенства никогда не закончится до тех пор, пока вы будете развиваться!

Отметил Андрей Юрин и то, что все парни упорные и целеустремлённые, каждый вносит в команду что-то своё, делая её единым целым. Особенно он рад был за двух ребят – Даниила Малафеева и Максима Гришко. Для них участие в спартакиаде среди школьников было, по словам тренера, как прощальный школьно-волейбольный вальс, и исполнили они его достойно. Теперь юноши будут выступать в другой возрастной категории. К поздравлениям присоединился и второй тренер усть-катавской юношеской команды Александр Логинов.

- Очень рад, что наша команда в тройке лидеров областной Спартакиады. Вновь подняться высоко – это, действительно, победа, - сказал Александр Григорьевич. - Становиться победителями и призерами - давняя традиция волейболистов нашего города, и вы ее поддерживаете. В Усть-Катаве присутствует волейбол всех поколений, волейболисты разных возрастов. Этот вид спорта успешно у нас развивается и является гордостью для нашего небольшого города. Хочу пожелать вам дальнейших успехов. Независимо от того, свяжете вы или нет свою дальнейшую жизнь со спортом, продолжайте дружить с волейболом. Сейчас проявляйте упорство, тренируйтесь, развивайте, и тогда у вас в будущем обязательно все получится! О том, что парни отличные бойцы и внесли свою лепту в копилку достижений усть-катавских волейболистов, говорили и тренеры-преподаватели Юлия Малафеева и Ирина Старичкова. Некоторые ребята из команды являются их бывшими воспитанниками. А кто, как не первые наставники, хорошо знают ребят? Ведь именно они закладывали в своих подопечных основу спортивного характера, помогали преодолевать первые страхи и неудачи, старались развивать способности.

- Испытываю огромное чувство гордости за ребят! Очень рада, что мальчишки, которые начинали играть под моим руководством, продолжают заниматься волейболом. Хочу пожелать им только дальнейших успехов. Ребята, у вас еще в жизни будет много побед, вы многого добьетесь. Я в этом уверена! Поздравляю вас! Молодцы! - обратилась к спортсменам Юлия Евгеньевна.

- В первую очередь, хочу поздравить. Мы – тренеры, все стоим за вашей спиной. Ваши достижения – это наш подход к вам, результат нашей тренерской работы. Главные, кто сейчас стоит за вами – это Андрей Сергеевич и Александр Григорьевич, они за вас сейчас несут ответственность. Сегодня и каждую тренировку вы, благодаря своим наставникам, получаете много информации. А приобретать знания и совершенствоваться – это самое важное и интересное в жизни. Дальнейших вам упорства, борьбы и достижений! Я очень рада за вас! – пожелала ребятам Ирина Вячеславовна.

После поздравлений и пожеланий тренеров-преподавателей слово предоставили самим виновникам торжества. Первым выступил, конечно, капитан команды Даниил Малафеев.

- Если раньше волейбол был для меня просто хобби, то сейчас он стал для меня работой, причем любимой. Работой над собой, делом для души. Благодаря волейболу я открыл и развил в себе много хороших качеств, таких как уверенность, целеустремленность, смекалка. По поводу прошедшей Спартакиады скажу, что ребята справились с поставленной задачей, цель достигнута. Все игроки проявили максимум усилий, команда действовала как единый механизм. Хочу пожелать ребятам, которые будут выступать в следующем году, чтобы они заняли обязательно первое место. Удачи и упорных тренировок, вам есть к чему стремиться!

О том, что волейбол для них стал не просто увлечением, а любимой работой, говорили и остальные участники команды – Сергей Киселев, Максим Гришко, Артем Куликов, Семен Халецкий, Евгений Филиппов, Марсель Набиев и Егор Наговицын. Рассказали ребята и о своих впечатлениях, поделились эмоциями, чувствами которые они испытывали во время поединков на волейбольной площадке.

Закончилось мероприятие чаепитием, где за чашкой чая юноши со своими наставниками продолжали обсуждать игровые моменты прошедшей областной Спартакиады, а также говорили об участии в ближайших турнирах. А поговорить им было о чем, ведь скоро состоится финал Чемпионата области по волейболу среди мужских команд. В итоговых играх областных соревнований участвует сборная Усть-Катава, в составе которой будут выступать и трое волейболистов из юношеской команды ДЮСШ. Болеем за наших!

Наталья АНАНЬИНА.
Фото автора.

Выявили лучших пловцов

Два дня подряд в Усть-Катаве, в бассейне Спортивно-оздоровительного комплекса, проходили соревнования по плаванию.

Стартовал этот водный марафон состязаниями под названием «День брассиста».

Напомним, что брасс - это стиль спортивного плавания на груди, при котором руки и ноги выполняют симметричные движения в плоскости, параллельной поверхности воды.

В заплывах приняли участие шестьдесят спортсменов 2005-2014 годов рождения. Лучшего брассиста предстояло выявить среди юношей и девушек из семи возрастных групп. Воспитанникам тренера-преподавателя МКУ «СОК» Людмилы Шолоховой надо было проплыть брассом дистанции в 25, 50 и 100 метров, в зависимости от возрастной категории.

Почетным гостем соревнований стал первый заместитель главы Усть-Катавского городского округа Сергей Харитонов. Мероприятие торжественно открыл директор Спортивно-оздоровительного комплекса Анатолий Усик, который поздравил ребят с наступающими майскими праздниками и началом состязаний. Пожелал им удачи на голубых дорожках, лёгкой и быстрой воды, а также по-максимуму показать все, чему они научились за время тренировок.

К поздравлениям присоединился Сергей Харитонов. Сергей Васильевич пожелал детям успехов во всем, здоровья и мирного неба. Далее главная судья соревнований Людмила Шолохова озвучила регламент и дала старт состязаниям.

Как всегда заплывы начались с самой младшей возрастной группы. Ребята 2014 года рождения должны были проплыть 25 метров. Итоги подводились отдельно среди девочек и мальчиков.

Бронзовыми призерами на этой дистанции стали Ксения Ельцова, Андрей Прокопьев, Вика Дульцева и Даниэль Арутюнян. «Серебро» завоевали Арина Акшенцева, Владимир Хвостов, Варвара Елина и Глеб Самойлов. На первую ступень пьедестала поднялись Вера Кувайцева, Артем Рогов, Полина Корнеева и Захар Дрыгин.

На дистанции 50 метров третьи места заняли Анастасия Митрофанова, Дмитрий Полковников, Елизавета Космынина и Иван Чукшев. Серебряными призерами стали Елизавета Замостьянина, Роман Коряковцев, Милена Ильясова и Илья Зеленков. Победители – Аделина Загидуллина, Денис Ямалетдинов, Маргарита Сальникова и Никита Ильясов.

Бронзовых медалей за успешный заплыв на дистанции 100 метров удостоились Алина Гибадуллина и Роман Кулаженко. Вторую ступень пьедестала заняли Вероника Хлыбова и Максим Неряхин. «Золото» завоевали Дарья Карпова и Дмитрий Кузнецов. А лучшим брассистом стала Милена Ильясова. Все призеры были награждены грамотами и медалями соответствующего достоинства, победителям вручили еще и статуэтки «золотых» пловцов. Денису Ямалетдинову присвоили третий юношеский разряд, а Егору Тренину - второй юношеский.

Продолжились заплывы в спорткомплексе на следующий день соревнованиями под названием «Мир,труд, май».

На сей раз лучшего пловца выявляли маленькие спортсмены 2015-2017 годов рождения. В состязаниях приняли участие 38 воспитанников тренера-преподавателя Анастасии Марченко. Малышам надо было проплыть 10 метров на груди с поддерживающим средством.

Заплывы стартовали после приветствия и пожеланий от директора Спортивно-оздоровительного комплекса Анатолия Усика и заместителя главы Усть-Катавского городского округа Сергея Харитонова.

Первыми на старт вышли дети 2017 года рождения, их оказалось только двое - Евгений Ли-фу-чень Попов и Егор Штрейт. Далее водную эстафету продолжили ребята постарше, а завершили ребятишки 2015 года рождения, это была самая многочисленная возрастная группа.

Из самых маленьких серебряной медали удостоился Евгений Ли-фу-чень Попов, золотой - Егор Штрейт.

Третье место среди детей 2016 года рождения занял Саша Степанов, вторыми стали Маша Харлова и Илья Скочко. На первую ступень пьедестала поднялись Ярослава Петракова и Василий Сезоненко.

В группе ребят 2015 года рождения бронзовыми призерами стали - Роман Штрейт и Диана Ли-Фу-Чэнь Попова. На втором месте - Оля Айметова и Кирилл Фенин. «Золото» завоевали Влада Подшивалова и Роман Пигалов.

Победителей и призеров наградили медалями, грамотами соответствующего достоинства и «золотыми» статуэтками. А всем юным пловцам вручили грамоты за участие и сладкие подарки.

Наталья АНАНЬИНА.
Фото автора.

«Краса ненаглядная»

Дорогие друзья! Наш конкурс, посвященный 15-летнему юбилею газеты «Среди вершин», продолжается! Сегодня мы представляем вам его новых участниц. Надеемся, что вы примете активное участие в голосовании за претенденток на почетный титул «Краса ненаглядная».

Рады сообщить читателям нашей газеты, что на этот раз к очаровательным девушкам из города Трёхгорного, ставшим участницами конкурса в прошлом номере, присоединились не менее очаровательные жительницы Усть-Катава. Похоже, выбрать из них самых прекрасных, будет не просто! Тем более, что конкурс продолжается, и мы ждём, что к нему присоединятся девушки из Юрюзани и Катав-Ивановска.

Итак, нашими конкурсантками на этот раз стали Анастасия Марченко, Екатерина Зуева и Анастасия Скрябинская из Усть-Катава. А также Ксения Волкова и Ксения Галлямова из Трехгорного.

6

Анастасия Скрябинская, 29 лет. Усть-Катав.
Анастасия – очень позитивный человек, любит спорт, активно занималась лёгкой атлетикой. Мама двух замечательных сыновей. В настоящее время домохозяйка, но не замыкает свой мир только на заботах по хозяйству. Любит путешествовать и нередко вместе с семьёй отправляется в поездки по интересным местам России.

8

Евгения Галлямова, 20 лет. Трехгорный.
Парикмахер. Добрая и активная девушка, любит читать книги и смотреть турецкие сериалы. Также обожает экспериментировать на кухне. Предпочитает активный отдых в компании друзей. Считает, что жизнь нужно использовать по-максимуму и путешествовать по всему миру.

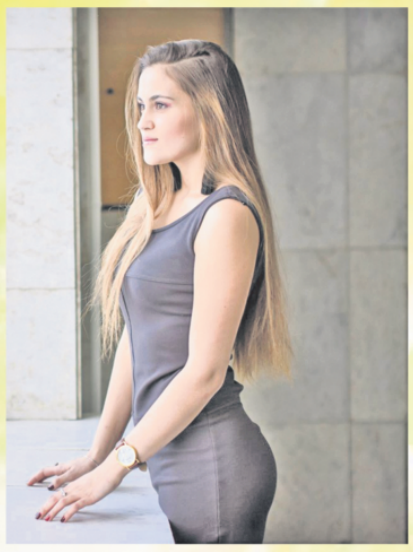

9

Ксения Волкова, 21 год. Трехгорный.
Студентка. Сосредоточенна, целеустремленна, доводит любое начатое дело до совершенства. Любознательна и с радостью открывает для себя новые горизонты. Мечтает стать стюардессой и облететь весь мир. В совершенстве владеет английским языком и мастерски готовит шаурму.

7

Анастасия Марченко, 32 года. Усть-Катав.
Родилась и выросла в Усть-Катаве. Мама прекрасной дочки Валерии. Обожает спорт! Работает в городском спортивно-оздоровительном комплексе тренером по плаванию. Анастасия более 20 лет играет в волейбол, она – капитан женской команды УКГО, которая вышла в финал Чемпионата области по волейболу.

Группа «Среди вершин» ВКонтакте
https://vk.com/srediversh_in_uk

Сайт газеты «Среди вершин»
www.sv-uk.ru

Телефон: 8-919-344-90-90

10

Екатерина Зуева, 23 года. Усть-Катав.
SMM-специалист, дизайнер. Ценит эстетику и красоту во всем. Любит все, что связано со сферой визажа. Обожает путешествовать и открывать для себя новые места. Закончила факультет журналистики ЧелГУ. Екатерина грамотный специалист, который работает на качество и результат.

Возрождение традиции

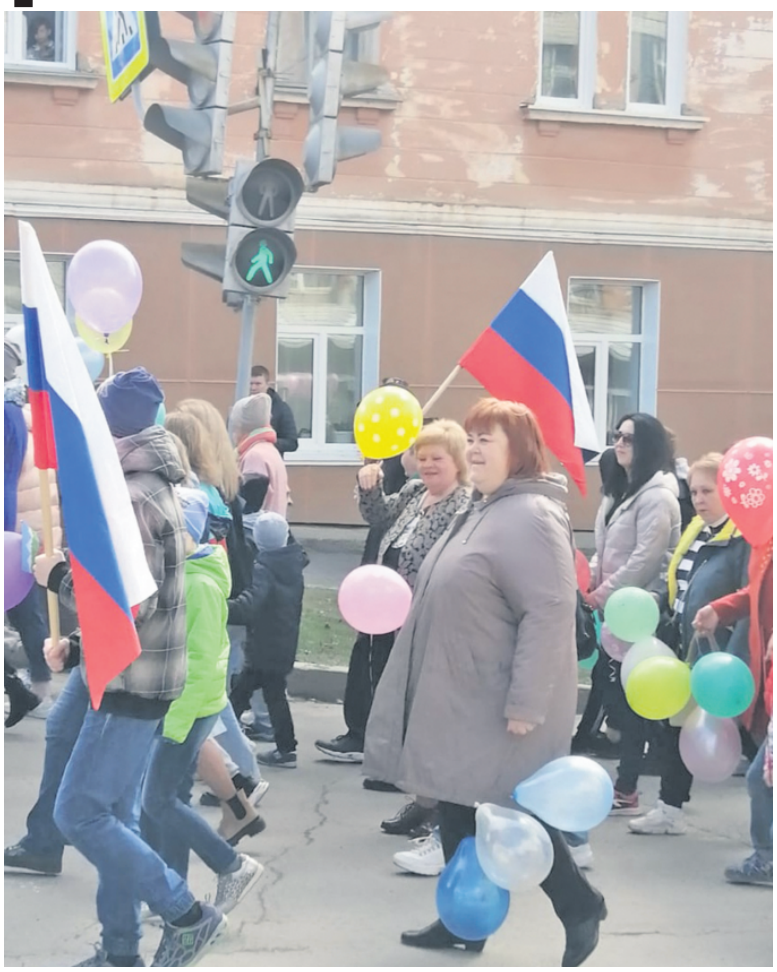

В Трёхгорном возрождается традиция проведения первомайской демонстрации.

В этом году профсоюзные организации города и ПСЗ собрали огромную колонну демонстрантов. Совсем как во времена Советского Союза. Каждое учреждение представило свои «коробки».

Праздничное шествие началось в 10.30. Коллективы трудящихся собрались, по традиции, у здания Центральной городской библиотеки. Кстати библиотека также является местом формирования Бессмертного полка на 9 Мая.

Проходя по улицам города, горожане не сдерживали радостных эмоций. Ведь это действие перенесло их в прошлое, когда демонстрация была долгожданным и ярким событием в жизни советских людей.

Юлия ГАЛЛЯМОВА.
Фото автора.

Ветеранские встречи

“Уральский Диксиленд” под управлением народного артиста России Игоря Бурко посетят Трёхгорный накануне Дня Победы.

Его выступление пройдёт в рамках традиционного концерта-фестиваля «Ветеранские встречи» шестого мая. ДК «Икар» приглашает зрителей на эту музыкальную встречу с солистами Челябинской филармонии, чьё творчество является неотъемлемой частью культурной жизни Челябинска в течение многих лет.

Нужно отметить, что проект «Ветеранские встречи» вот уже пятый год радует зрителей нашей области яркими концертными программами. Организаторы проекта - Министерство культуры, Челябинская государственная филармония и областной Совет ветеранов при поддержке губернатора Челябинской области Алексея Текслера. Начало концерта в 16.00. Вход – свободный.

Юлия ГАЛЛЯМОВА.

Готовность номер один

Чуть больше двух недель осталось до старта городского молодежного квеста «Твой Родной Город».

Сейчас работа организаторов этого мероприятия просто кипит. Ещё бы, ведь до 18 мая нужно всё подготовить, предусмотреть, сделать так, чтобы квест запомнился его участникам на долгие годы. Как тем, кто участвовал в нем в 2019 году, когда не только подготовленные задания были настоящим испытанием для ребят, но и погодные условия преподнесли свои сюрпризы. Остаётся надеяться, что в этом году всё пройдёт так, как задумали организаторы.

В чём же заключается суть квеста «ТРГ – твой родной город»? Главная идея – интерактивная игра на время, в которой команды проходят по заранее спланированному маршруту, каждая точка которого задана в виде головоломки.

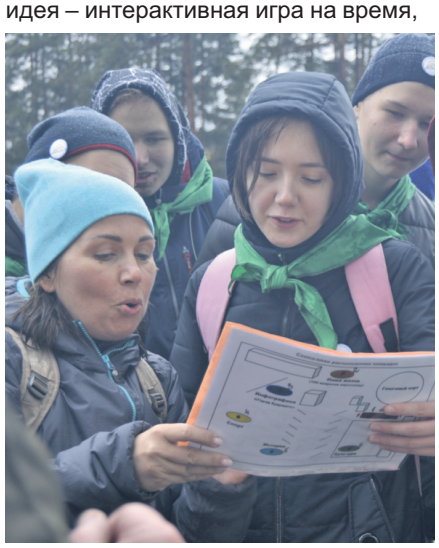

Тема квеста – всё, что связано с Трёхгорным. В квесте примут участие пять команд школьников среднего звена, это 7-8 классы, по 20 человек. Им предстоит пройти семь станций, каждая из которых имеет определённый цвет, и собрать с каждого этапа по лепестку. Здесь используется принцип цветика-семицветика, как символа надежды и исполнения желаний.

На каждом этапе своя тема. Так, например, на этапе «История» детей ждёт сложная игра по типу «Где логика?» только на тему Трёхгорного. А на станции «Политика» ребята смогут задать 100 вопросов известному жителю и деятелю города.

Главный смысл и цель мероприятия – это, конечно, знакомство подрастающего поколения с родным городом. Детям просто необходимо знать историю своей малой Родины и видеть перспективы её будущего. Будущего, которое не придет, если с каждым годом молодёжь так и будет покидать родной город.

На объяснение этого молодому поколению и нацелен квест, как целый реализуемый проект, который стал победителем в грантовом конкурсе Президентского фонда культурных инициатив. Мероприятие состоится 18 мая на площадке патриотического парка «Форсаж».

Юлия ГАЛЛЯМОВА.
Фото автора.

Юрюзань Усть-Катав Трехгорный Катав-Ивановск

СВ -реклама

№ 18 (764) 5 мая 2022 г.

Среди вершин

Еженедельная общественно-политическая газета

НЕ СПЕШИТЕ МЕНЯТЬ СЧЁТЧИК
ООО «МС ПрофТехКом»
ПОВЕРКА
СЧЁТЧИКОВ ВОДЫ
НА ДОМУ, БЕЗ СНЯТИЯ
Работаем с 9:00 до 21:00 POVERKA-74.RU
8-912-329-20-53
Аттестат аккредитации на RA.RU.312822 от 11 ноября 2019г.
Метрологическая Служба Профессиональная Техническая Компания

АЗС "СОЮЗ"
ТОПЛИВО ПРОИЗВОДСТВА "БАШНЕФТЬ"
АИ - 92 - 42 - 50
АИ - 95 - 45 - 00
ЦЕНЫ СНИЖЕНЫ НА РАЗЛИВНЫЕ МАСЛА
ВМГ3,АВТОЛ,М10ДМ,М10Г2К,АНТИФРИЗ И ТОСОЛ
МЫ НАХОДИМСЯ ПО АДРЕСУ: УЛ.СТРОИТЕЛЕЙ, 17
В 500 МЕТРАХ ОТ "ДОБРОЦЕНА"

ЛЕЧЕБНО-ОЗДОРОВИТЕЛЬНЫЙ КОМПЛЕКС ЛаВита
МЫ ПРЕДЛАГАЕМ:
- Санаторно-курортное лечение
(14 200 блок, 14 700 трехместный,
15 300 двухместный,
19 300 одноместный за 1 чел/10 дней)
- Направления: сердечно-сосудистая, опорно-двигательная,
бронхо-легочная, антистрессовая программы, лечение ЛОР-патологии, урологии.
- В путевку входит: водо, озокерито, физио-лечение,
ручной массаж, фиточай, финская сауна, прием специалистов
(терапевт, уролог, невролог, кардиолог, ЛОР), ЛФК, тренажерный зал.
А ТАКЖЕ ДЛЯ ВАС:
Курсовки (без питания и проживания), озонотерапия,
гирудотерапия, сухая-углекислая ванна, СПА-капсула,
лабораторные исследования, лечение на аппарате Андро-Гин,
гостиничные услуги, русская баня бильярд, подарочные сертификаты.
г. Сатка, ул. Орджоникидзе, 48
Телефон 8 (35161)9-53-98, 8-904-944-94-65
ИМЕЮТСЯ ПРОТИВОПОКАЗАНИЯ. НЕОБХОДИМА КОНСУЛЬТАЦИЯ СПЕЦИАЛИСТА

ПОВЕРКА
СЧЕТЧИКОВ ВОДЫ
БЕЗ ДЕМОНТАЖА
ПРОДАЖА СЧЕТЧИКОВ
8-919-118-67-76
Если счетчик не прошел поверку – услуга не оплачивается!
Аттестат аккредитации RA.RU 312363

РЕКЛАМА В ГАЗЕТЕ:
Тел: 8-919-344-90-90
www.sv-uk.ru

СТРОЙКОМЛЕКТ
- ПРОФНАСТИЛ, САЙДИНГ
- МЕТАЛЛОЧЕРЕПИЦА
- ВОДОСТОЧНЫЕ СИСТЕМЫ
- УТЕПЛИТЕЛИ, OSB-3
- АРМАТУРА, УГОЛОК, НКТ
- СЕТКА СВАРНАЯ, РАБИЦА, КЛАДОЧНАЯ
- ПРОФИЛЬНЫЕ ТРУБЫ ОТ 10*10 ДО 100*100
РАБОТАЕМ С ОРГАНИЗАЦИЯМИ, ОПЛАТА С НДС И БЕЗ
г.УСТЬ-КАТАВ, МКР-3, ДОМ 9, КБО
Тел.: 8-982-111-85-51, 8-982-334-63-73

АВТОСТЕКЛО
ОТ РОССИЙСКОГО ПРОИЗВОДИТЕЛЯ "КМК" Г. БОР
КМК GLASS
ПРОДАЖА, УСТАНОВКА.
В НАЛИЧИИ И НА ЗАКАЗ
ЛОБОВЫЕ, БОКОВОЕ, ЗАДНИЕ
ТЕЛ. 8-919-332-80-55, 8-922-632-55-06

ЦЕНТР СЛУХА ЗВУКИ ЖИЗНИ
СЛУХОВЫЕ АППАРАТЫ
16 МАЯ
ВЕДУЩИХ МИРОВЫХ ПРОИЗВОДИТЕЛЕЙ
ВЫЕЗД СПЕЦИАЛИСТА НА ДОМ
ПРОВЕРКА СЛУХА БЕСПЛАТНО!
с 11.00 до 12.00 в аптеке «Медуница»
г. Усть-Катав, ул. Центральная, 49
с 12.30 до 13.30 в аптеке «Медуница»
г. Катав-Ивановск, ул. Ленина, 13
с 14.00 до 15.00 в ДК
г. Юрюзань, ул. Советская, 57
СКИДКА до 25%
8-800-250-30-59 ЦЕНЫ от 8000 до 35 000 р.
ЗВОНОК БЕСПЛАТНЫЙ Скидки, акции, рассрочку предоставляет ИП Черных Ю.А. ОГРНИП 320183200054598 в день торговли.
ИМЕЮТСЯ ПРОТИВОПОКАЗАНИЯ, НЕОБХОДИМА КОНСУЛЬТАЦИЯ СПЕЦИАЛИСТА
Реклама

Мастерская КУЗНЕЦ
Гарантия 10 лет!
теплица Удачная
ТЕПЛИЦА В ПУТИ, ЗВОНИТЕ
8-987-255-16-17
Кованые изделия, оградки, заборы
профессиональная сборка, установка и ремонт теплиц

ЦЕНТР МЕБЕЛЬНЫХ РЕШЕНИЙ
работаем с физ. и юр. лицами, бюджетными организациями, по наличному и безналичному расчету
КОРПУСНАЯ МЕБЕЛЬ ПОД ЗАКАЗ
- кухни
- стенки
- прихожие
- шкафы-купе
- торговая мебель
ЦЕХ г. Усть-Катав ул. Некрасова,2
Тел. +7-982-327-70-75, +7-912-407-14-84

АВТО GAS СЕРВИС
КРЕДИТ РАССРОЧКА
УСТАНОВКА ГАЗОВОГО ОБОРУДОВАНИЯ
• Диагностика
• Обслуживание и ремонт
ПРИ УСТАНОВКЕ ГБО СКИДОЧНАЯ КАРТА ОТ НАШЕГО ПАРТНЕРА НОВАТЭК
+7(912)326-02-24
авто-газ-сервис.рф
autogas74
https://vk.com/autogas74
П.СОВХОЗНЫЙ 55, КАТАВ-ИВАНОСКИЙ РАЙОН
LANDIRENZO LOVATO 4SAVE BRC gas service DIGITRONIC

МЕТАЛЛОБАЗА «БУРЕВЕСТНИК»
ОПТОВО-РОЗНИЧНАЯ ПРОДАЖА:
- МЕТАЛЛОПРОКАТ
- ПРОФНАСТИЛ
РЕЗКА В РАЗМЕР
ДОСТАВКА
Широкий Ассортимент
г. Трехгорный (в город не въезжаем), КПП-3 , ул. Садовая, д. 13, (станция техосмотра)
Тел. 8-967-862-04-88 http://www.chelmet-74.ru/

ИЗГОТОВИМ
ПЕЧАТИ и ШТАМПЫ
8-912-319-87-07,
8(35167) 3-03-38, 3-07-70
E-mail: dmi360@yandex.ru

ЗАКУПАЕМ ЛОМ
ЦВЕТНЫХ И ЧЕРНЫХ МЕТАЛЛОВ
МЕДЬ 600 Р. ЛАТУНЬ 380 Р.
СВИНЕЦ 155 Р. АЛЮМИНИЙ 100 Р.
АКБ 65 Р. НЕРЖАВЕЙКА 135 Р.
ЧЁРНЫЙ ЛОМ 24 Р.
г. Усть-Катав, ул. Некрасова, 2
(хлебзавод) Т. 8-903-088-50-26
г. Юрюзань, ул. Пушкина, 91
Т. 8-922-709-75-77 (с 9 до 19 без обеда и выходных)

*ПРОДАЖА БЫТОВОЙ ТЕХНИКИ, ЭЛЕКТРОНИКИ И ЗАПАСНЫХ ЧАСТЕЙ К НИМ

*Автомобильная электроника
*Охранные системы
*Видеонаблюдение
*Цифровые приставки, шнуры, блоки и многое другое

г. Усть-Катав, МКР-3 д.9 ТОЦ «Нагорный» 2 этаж
т. 8-35167-310-48, 8-919-355-77-10
г. Усть-Катав ул. Центральная д.43а
т. 8-35167-250-16, 8-982-335-08-30

ПРОДАЖА КАССОВОЙ ЛЕНТЫ ПО НИЗКИМ ЦЕНАМ

Рулоны изготовлены на современном оборудовании, обеспечивающем ровную намотку и отсутствие бумажной пыли.
За счет плотности не рвется.
Цвет ленты белый.

Пригодны для использования во всех видах устройств, использующих для печати термобумагу: кассовые аппараты, калькуляторы, устройства самообслуживания, терминалы, чековые принтеры.

Используется для операций с фискальным регистратором

МЫ НАХОДИМСЯ ПО АДРЕСУ:
г. Усть-Катав, МКР-2, д.8,кв.1 Тел.:8-35167-303-38; 8-919-344-90-90
г. Трёхгорный, ул. Мира, д.29 (центр упаковки)
Тел.: 8-982-112-13-47

НЕОДИМОВЫЕ МАГНИТЫ
размер 25 х 3 мм тел. 8-919-359-97-44

НОВОЕ ПОСТУПЛЕНИЕ ВЕСЕННИХ ГОЛОВНЫХ УБОРОВ МУЖСКИХ и ЖЕНСКИХ

БОЛЬШОЙ АССОРТИМЕНТ:
шапки вязаные,
шляпки, кепки.
На разную погоду
и любой вкус!
Также много сумок,
кошельков, перчаток, шарфов!
ЖДЁМ ВАС ЗА ПОКУПКАМИ!!!

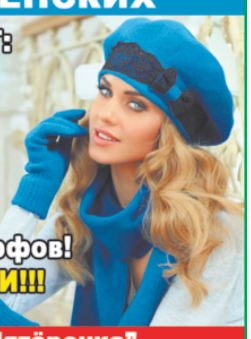

г. Усть-Катав, м-н "Пятёрочка",
ул. Ленина, 38, 4 сек.

ООО «МЕМОРИАЛ»
Ритуальные услуги
Адрес: ул. Бр. Мохначёвых, 3 (остановка «Андреевский»).

Катафалк, траурный зал, отведение места на кладбище, Доставка в морг БЕСПЛАТНО.

2 траурных зала.
Копка, вынос, закапывание,
Благоустройство могил.
Все виды памятников.

Самые низкие цены.
Рассрочка платежа

Тел.: 8-912-794-5134, 8-912-327-1813

Ритуальный салон
Вечная память
КАТАФАЛК

оказывает все виды услуг:
- оформление выдачи места
копка, закопка могил, вынос
- транспортные услуги (автобус)
- столовая

Имеется весь перечень товаров ритуального назначения

БЛАГОУСТРОЙСТВО МОГИЛ (ограда и цветники)
ПАМЯТНИКИ (мрамор, гранит, мраморная крошка)
ТРАУРНЫЙ ЗАЛ предоставляется БЕСПЛАТНО

г. УСТЬ-КАТАВ, УЛ. РЕВОЛЮЦИОННАЯ, Д. 12
(круглосуточно)
Т.: 8-912-808-22-94, 8-919-113-93-78

ИЗГОТОВЛЕНИЕ
электронной подписи
сертификаты ЕГАИС
система «Честный знак»
(маркировка товара)
система «Меркурий»

8-919-326-54-54
г. Усть-Катав
МКР-2, д. 8 кв. 1

Сервисный центр ООО «Эдельвейс»
ОНЛАЙН-КАССЫ

Контрольно-кассовая техника марок «Меркурий», «АТОЛ», «ЭВОТОР»
В НАЛИЧИИ и под заказ

- Продажа онлайн КХТ
- Регистрация, настройка, подключение
- Оформление электронной подписи
- Подключение к ОФД
- Сервисное обслуживание
- Автоматизация торговли, кафе, ресторанов
- Подключение к системе «Честный знак»
- Маркировка
- ЭДО
- ЕГАИС

25 лет на рынке

Действует система СКИДОК

8-919-326-54-54
8 (35167) 3-07-70
8-912-319-87-07

ЦЕНТР УПАКОВКИ
г. Трёхгорный,
ул. Мира, 29 !
Приглашаем за покупками!

Памяти заслуженного тренера

В Тюмени прошли Всероссийские соревнованиях памяти заслуженного тренера России Славика Кудзиева.

Славик Кудзиев – заслуженный тренер России по дзюдо, мастер спорта по дзюдо, самбо и вольной борьбе, обладатель Кубка СССР по дзюдо, отличник физической культуры и спорта. В должности тренера проработал более 50 лет, из них 10 - в Центре олимпийской подготовки «Тюмень-дзюдо». Воспитал не одно поколение победителей и призёров Всероссийских и международных соревнований.

В турнире приняли участие и южноуральские спортсмены. На их счету пять серебряных наград и одна «бронза». Серебряными призёрами стали Алина Саматова из Аргаяша в весовой категории 48 кг, Дина Гизатулина из Кунашака - 70 кг, Сабина Гилязова - 52 кг, Юрий Божа - 90 кг и Глеб Ананьин - 100 кг из Челябинска. Таисия Киселева – 70 кг, оказалась третьей.

Напомним, Сабина Гилязова родом из Катав-Ивановска. Начинала заниматься дзюдо в местной спортивной школе у тренера Александра Щенова. Сейчас живет в Челябинске и тренируется в региональном учебном центре олимпийской подготовки по дзюдо. Сначала - под руководством мастера спорта России Андрея Цивилева. Теперь со спортсменкой занимается заслуженный мастер спорта России, чемпион Европы, бронзовый призер чемпионата мира Иван Першин. Сабина Гилязова - мастер спорта России международного класса. Участница Олимпийских игр в Токио. Является бронзовым призером чемпионата России 2016 года, серебряной медалисткой «Большого шлема» в Екатеринбурге в 2017 году, бронзовым призером «Гранд-шлема» в Дюссельдорфе в 2020 и Тюмени в 2016, победительницей «Гран-при» в Ташкенте в 2019 году, бронзовой медалисткой «Гран-при» в Анталии в 2017, участницей чемпионатов мира 2017, 2018 и 2019 годов.

Виктория Васильченко - 52 кг, Владислав Спиридонов из Аргаяша - 60 кг и Иван Сырцев из Трёхгорного - 66 кг, заняли пятые места. Об этом сообщает Федерация дзюдо Челябинской области.

В состязаниях выступили 193 мужчины и женщины из 17-ти регионов. Они были отборочными на чемпионат России, который пройдёт в Екатеринбурге, в октябре 2022 года. Спортсмены, занявшие с первого по пятое место, станут его участниками.

Виктор ВОЛИН.
Фото: vk.com/tyumen_judo

Завоевали «золото» и «серебро»

В Трёхгорном прошел 42-й Всероссийский турнир по дзюдо, посвященный памяти воина Виктора Прохача.

В традиционных состязаниях участвовали 123 юноши 2008-2009 годов рождения из одиннадцати городов Челябинской области. Юные спортсмены боролись за медали в десяти весовых категориях.

Дзюдоисты СДЮСШОР по дзюдо г. Трехгорный также приняли участие в этих соревнованиях. Они завоевали три золотые и четыре серебряные медали.

Победителями соревнований стали подопечные тренеров Белобородова А. Г. и Заболотнова Е. С. Клим Мироненко в весовой категории 34 кг, Тимофей Искандаров - 50 кг и Даниил Калинин – 55 кг.

«Серебро» добыли подопечные тренеров Федичкина В. В., Заболотнова Е. С., Хвостова В. А. и Зайцева А. В. Алексей Кетов в весовой категории 50 кг, Илья Лебединский - 55 кг, Влад Симонян - 60 кг и Андрей Андреев, +73 кг.

Нина ЗАЙЦЕВА.
Фото СДЮСШОР по дзюдо г. Трехгорный.

▶ ОБЩЕСТВО

Выездное совещание

В четверг, 28 апреля, на территории строящейся ледовой арены в нагорной части города Усть-Катава состоялось выездное совещание.

В совещании приняли участие глава округа Сергей Семков, заместитель главы Дмитрий Дьячковский, специалисты Управления инфраструктуры и строительства округа, представитель компании ООО «Менеджмент Сити» Вячеслав Косинов, представитель технического надзора и руководитель комитета по ЖКХ Собрания депутатов округа Анатолий Усик.

На встрече обсудили результаты предыдущего выездного собрания, которое состоялось неделей ранее. Исполнение хода строительных работ по протоколу выполняются с опережение графика. Есть и свои нюансы, но и они решаются в ежедневном режиме. Такие выездные совещания будут регулярными, на еженедельной основе.

Елена МОРОЗОВА.
Фото автора.

«Медвежонку» 40 лет!

В 1982 году впервые открыл свои двери детский сад «Медвежонок». В этом году ему исполнилось 40 лет.

Сорок лет учреждению – это незабываемое событие для ветеранов труда и нынешних воспитателей, которое дарит прекрасные воспоминания о буднях и ярких страницах деятельности.

История учреждения и коллектива создавалась самими сотрудниками: воспитателями и нянечками, поварами и уборщицами. Все они - одна большая и дружная семья из нескольких поколений, самоотверженно влюблённых в своё дело.

Свой вклад в строительство детского сада внесли и жители Юрюзани. Чтобы чадо попало в этот детский садик, родители и родственники отрабатывали часы во время строительства - собирали мебель, стегали одеяла, красили стены. Очередь в детский сад тогда была более 300 детей.

Поздравить детский сад с юбилеем в него пришли первый заместитель главы Катав-Ивановского района - руководитель аппарата администрации Галина Мигранова, заместитель главы района по социально-культурной политике Татьяна Полушкина, председатель собрания депутатов муниципалитета Александр Васильев, представители администрации и совета депутатов Юрюзани Светлана Акшенцева и Алексей Куранов, начальник управления образовании Елена Юрина, ветераны, коллеги и родители.

- От всей души поздравляю коллектив детского сада «Медвежонок» со столь солидным юбилеем! Желаю вам не останавливаться в профессиональном развитии, продолжать поддерживать высокую планку педагогического мастерства, творческих успехов, талантливых воспитанников и благодарных родителей! Спасибо вам за ваш труд! Так держать! - сказала Галина Мигранова.

После поздравительных речей прошло торжественное награждение. Лучшим сотрудникам были вручены награды - почетные грамоты и благодарности от главы муниципалитета, Собрания депутатов, министерства и управления образования, администрации Юрюзани и заведующей детсада. От главы района Николая Шимановича коллективу вручена почетная грамота номиналом 50 тысяч рублей на развитие материально-технической базы учреждения.

Особого внимания заслуживают творческие номера с участием дошколят. Главной фишкой праздника стал спектакль по мотивам сказок. О том, что добро всегда побеждает зло. От прекрасно поставленных детских выступлений невозможно было оторвать глаз. Гости с дальних рядов даже вставали, чтобы получше рассмотреть юных артистов и ничего не пропустить. Каждый номер сопровождался бурными овациями зрителей. Кстати, в этом детском саду уже более 30 лет ребята занимаются в театральной студии.

Нельзя не отметить активных заслуженных ветеранов детского сада. Первая заведующая «Медвежонка» Вера Ивановна Соловьева рассказала собравшимся, как проходила народная стройка. Вера Ивановна вручила детскому саду фигурку Олимпийского мишки, как символ начала строительства детского сада «Медвежонок». А ветераны исполнили песню «С днём рождения». Праздник удался на славу!

Ирина РЫНДИНА,
пресс-секретарь главы Катав-Ивановского района.
Фото автора.

ПУНКТЫ приема объявлений:

г. Усть-Катав: МКР-2, д. 8, кв. 1 - редакция газеты "Среди вершин", пн-пт - 9-17 час. (обед 12.30-13.30); ул. Ленина, д. 38, маг. "ПЯТЕРОЧКА", сек. 4 "Головные уборы", пн-пт - 10-19 час, сб, вск. - 9-15 час., ТК «Эдельвейс» 2 этаж секция 26 «Обувь».

г. Трехгорный: ул. Мира 29 (маг. Инди Лэнд) с 9.00 до 20.00;

г. Юрюзань: ул. Советская, д. 94, магазин "Демо", понедельник-пятница с 9.30 до 18.00, сб - с 9.30 до 16.30, вск. - с 10 до 15.30; м-н «Тандем», отдел "Модник", ул. Советская, 83. пн-пт - 10-19 час, сб. - 10-17 час, вск. 10-15 час.

г. Катав-Ивановск: ул. Д. Тараканова, д. 29, салон МТС, пн-пт.10-16 час., сб-вск - 10-14 час.; маг. ЦУМ, ул. Дм. Тараканова, 39.

8-919-359-97-44

Стоимость одного объявления, объемом не более 15 слов, составляет 100 рублей за 1 выход, объявление в рамке - 150 руб.

НЕДВИЖИМОСТЬ

ПРОДАЁТСЯ

- дом в районе Сосновки, г. Юрюзань, центр, вода, скважина ,канализация. Т. 8-982-314-20-85
- Двухкомнатная квартира в г. Трехгорный , ул. Кирова д.10, кв. 14. 4 этаж, балкон, санузел совмещенный. Цена 1100 т. руб. Т. 8-919-126-69-85
- жилой дом 5х9 с земельным участком в центре, имеется газовое отопление, скважина, баня, теплица, садовые насаждения. Возможен обмен на квартиру. Также продается картофель на еду. Г. Усть-Катав. Т. 8-919-343-90-70.
- земельный участок (5,5 соток) с домом под дачу, постройками, теплицами. Возможно под строительство нового дома. Г. Усть-Катав, ул. Гнусарева, д. 84. Т. 8-919-110-27-86

СДАЕТСЯ

- Сдается двухкомнатная квартира в центре, на длительный срок, частично меблированная. Г. Усть-Катав, т. 8-919-302-96-87

Продам/сдам на длительный срок магазин
S=50 м кв. центр г. Юрюзань, в 5-ти этажном доме с отдельным входом, е/ремонт, интернет, сигнализация.
Т. 8-912-475-93-80

Продается гараж с погребом в кооперативе Автолюбитель-13 в районе очистных.
Т. 8-912-806-01-82

Сдаются или продаются помещения от 12 до 200 кв м в ТОЦ «Нагорный» г.Усть-Катав, МКР-3 д.9.
Т. 8-912-803-16-17

Сдается или продается земельный участок 970 кв м, ширина участка 11 метров. Возле ТОЦ «Нагорный», под строительство павильонов . Г.Усть-Катав, МКР-3 д.9.
Т. 8-912-803-16-17

Сдается в аренду нежилое помещение площадью 70 кв. м, г. Трехгорный, ул. Калинина, 14, «красная линия».
Т. 8-982-112-13-47

УСЛУГИ

- Изготовим и установим ворота, заборы, навесы и другие надворные постройки. Т. 8-922-71-70-704, 8-982-365-10-30
- Разберу и вывезу старые постройки, дома. Т. 8-912-307-06-97 Андрей

ТРАНСПОРТ

- Автомобиль Renault DUSTER news: г.в. 2018, пробег 37 тыс. км., двигатель 2 л, 143 л.с., серебристый цвет. Т. 8-919-110-27-86

Акция «Триколор под ключ». Комплект оборудования и просмотр за 349 руб.в месяц. Установка в подарок! Подробности: магазин «Демо», г. Юрюзань.
Т. 8-912-307-77-46, 8 (35147)2-56-25

Отдел «Спецмеланж» Костюмы, брюки и куртки камуфлированные, шапки, бейсболки Обувь домашняя, непромокаемая «Эва» Новое поступление мужских и женских кроссовок на сезон весна-лето. **Ждем за покупками! ТК «Эдельвейс», 2 этаж, секция 26**

Бурение отверстий в бетонных, кирпичных стенах без шума и пыли. Длина до 1,2 м, диаметр: 60, 102, 113, 122, 133 мм, м-н "Демо", г. Юрюзань
Т. 8 (35147) 2-56-25, 8-912-307-77-46

АВТОЧЕХЛЫ в наличии и под заказ. Т. 8-912-790-12-80

РАЗНОЕ

- Продам брус 50х50, п. Василовка, недорого. Т. 8-912-899-07-71
- Продается козье молоко, козлята 2 мес. Т. 8-912-305-29-00
- Продается угловой диван с креслом в хорошем состоянии, стенка полированная из 5-ти шкафов, тренажер эллипсоидный. Г. Усть-Катав, Т. 8-952-312-06-74.
- Продается косилка на трактор (сегментная), КПП на МТЗ-82 (в разобранном виде), грабли гидравлические 6 м. Картофель из погреба. Т. 8-912-303-78-50
- Продам навоз, перегной, доставка автомобилем Газель. Т. 8-912-802-28-39
- Куплю холодильники, стиральные машины, газовые плиты, аккумуляторы СССР . Т. 8-912-319-40-37, 8-919-407-86-01
- Продам дрова колотые – береза, сосна, дрова чурбаками – осина, береза. Доставка автомобилями «Газель», «КАМаз». г. Усть-Катав. Т. 8-912-326-08-83
- Солидол смазочный. г. Катав-Ивановск, Т. 8-982-329-89-22, 8-919-324-69-74
- Продается козье молоко с доставкой. Усть-Катав Т. 8-919-121-06-14

Покупаем часы советские, импортные, карманные, хронометры (жёлтые, белые), радиодетали, платы, приборы, радиостанции, техническое серебро, пускатели.
Т. 8-908-937-93-52

Системы очистки воды из скважины для частных домов от компании «Гейзер».Умягчение воды, защита котлов, водогрейного оборудования. М-н Демо, г.Юрюзань.
Т. 8-912-307-77-46, 8 (351 47) 2-56-25

В в/ч 3442, находящуюся по адресу г. Трехгорный, ул. Заречная, д.38 осуществляется набор на службу по контракту для лиц мужского и женского пола.
Для лиц женского пола: должность контролер
Возраст до 35 лет, образование не ниже среднего,
Для лиц мужского пола:
Возраст от 18 до 40 лет, приветствуется наличие пройденной срочной службы,
но не обязательно, годность по состоянию здоровья (кат. А и Б), отсутствие судимости у вас и ваших близких родственников,
хорошее физическое развитие.
Условия: денежное довольствие от 38000 руб, медицинское обслуживание, обеспечение жильем на момент прохождения службы, обеспечение вещевым обмундированием, пенсионное обеспечение.
Обращаться по Т. 8-(999)-465-14-73

ЖИВОТНЫЕ

- Отдам в ответственные руки щенков - метисов таксы (мама настоящая такса, папа тоже метис таксы). Щенкам 2,5 месяца, едят все, обработаны от глистов. Черные, гладкошерстные, с белыми галстуками и коричневыми подпалинами на мордах и лапках. Метисы таксы очень популярны, имеют сильный иммунитет, крепкое здоровье, у них нет наследственных заболеваний. Их психика устойчива, интеллект высокий, нрав дружелюбный. Г. Усть-Катав. Т. 8-919-327-59-87

- Отдам годовалого мальчика-метиса (восточно-европейская овчарка мама, папа неизвестен). Парень спокойный, доброжелательный, привитый. Живет во дворе. Хозяин серьезно заболел. Поэтому необходимо срочно найти дом и новых хозяев. Т. 8-963-156-45-93
- У собачки горе – умерла хозяйка. Девочка стерилизована, доброжелательная и спокойная, ей три года. Если нужна собачка для компании и для душевного общения – это прямо про нее. Т. 8-912-778-30-08, 8-982-302-98-08

ВСЕ для занятий ТАНЦАМИ

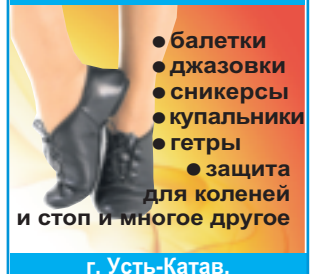

- балетки
- джазовки
- сникерсы
- купальники
- гетры
- защита для коленей и стоп и многое другое

г. Усть-Катав, ул. Ленина, д. 38 маг. "Пятёрочка"сек. № 4

КУПЛЮ ваш автомобиль по рыночной цене в любом состоянии. Т. 8-912-774-58-28

МАТРАСЫ ВСЕХ РАЗМЕРОВ, ПОДУШКИ, ОДЕЯЛА (секция №3, хозтовары) г. Усть-Катав, ТК «Каскад», 2 этаж.
Т. 8-912-790-12-80

Профессиональный ремонт стиральных машин-автоматов, эл. плит, микроволновых печей. Гарантия, качество, большой опыт работы, г. Трёхгорный, г. Юрюзань. Продажа зап. частей в наличии и под заказ; покупка б/у стиральных машин, микроволновых печей. Короткие сроки ремонта.
Т. 8-902-601-49-55; 8 (35191) 500-60

Куплю РОГА ЛОСЯ. Самовывоз.

Т. 8-918-896-88-90

РАБОТА

Бригада квалифицированных строителей выполнит качественно и в срок строительные работы:
- заливка фундамента
- возведение стен
- облицовка стен сайдингом и кирпичем

Т. 8-912-307-09-17

Бригада разнорабочих быстро, качественно и аккуратно выполнит:
-любые погрузочно-разгрузочные работы;
-квартирные и офисные переезды;
-вывоз мусора и уборка территории.
Т. 8-919-350-55-73

Ремонт теле- и видеоаппаратуры. Быстро, качественно, с гарантией.
Т. 8-919-122-06-80, г. Усть-Катав, МКР-3, ТОЦ «Нагорный», 2 этаж.

РЕМОНТ стиральных машин, СВЧ-печей, эл. плит. Выезд на дом, г. Усть-Катав, МКР-3, КБО, 2 этаж.
Т. 8-912-775-66-76

7 мая 2022 г. состоится собрание членов ТСН «Юбилейное» на центральной остановке ТСН «Юбилейное»

РЕКЛАМАВ ГАЗЕТЕ: Тел:8-919-344-90-90 ww.sv-uk.ru

АЛЬБА-ЦЕПЬ
Реализуем бетон, ПГС, песок, Щебень разных фракций 0-5, 5, 20, 40.

Оказываем услуги АВТОМИКСЕРА и КРАНА
г. Юрюзань, ул. Островского, 2А
Тел.: 8 919 357 41 98, 8 (351-47) 2-58-17, 8-912-807-41-31

ПРИЯТНЫЕ ЦЕНЫ НА ВЕСЕННЮЮ КОЛЛЕКЦИЮ ОБУВИ.
СКИДКИ! ЖДЕМ ЗА ПОКУПКАМИ!
Г. УСТЬ-КАТАВ, МАГ. "КАСКАД", 1 ЭТАЖ, ПРАВОЕ КРЫЛО

ПРОДАМ ПИЛОМАТЕРИАЛЫ:
БРУС, ДОСКА 1, 2, СОРТ. ДОСТАВКА.
Т. 8-919-356-33-01

Еженедельная газета. Цена свободная.
Среди вершин
За достоверность фактов и сведений ответственность несут авторы публикаций и рекламодатели. Редакция может не разделять точку зрения автора.

Учредитель и издатель ООО "Эдельвейс". Адрес учредителя, издателя и редакции газеты: 456040, Челябинская область, г. Усть-Катав, МКР-2, д. 8, кв. 1. Газета зарегистрирована Управлением Федеральной службы по надзору в сфере связи, информационных технологий и массовых коммуникаций по Челябинской области. Свидетельство о регистрации СМИ ПИ № ТУ74-00973 от 23 июля 2013 г.

Телефон/факс: 8 (35167) 3-07-70. Отдел рекламы: 8-919-344-90-90, sv_reklama2007@mail.ru.

Выпуск издания осуществлен при финансовой поддержке Министерства цифрового развития, связи и массовых коммуникаций

Газета отпечатана ЗАО "Прайм Принт Челябинск". Оригинал-макет заказчика. Ответственность за качество печати несет ЗАО "Прайм Принт Челябинск". 454079, г. Челябинск, ул. Линейная, д. 63.

Индекс подписки 54662. Срок подписи в печать: по графику - 16.00, фактически - 16.00. Газета выходит один раз в неделю. Тираж 18 тысяч. Зак 58515. Главный редактор О. В. Булаенко.

Продам
холодильную витрину в хорошем состоянии. С нижними шкафами. Модель не известна. Можно проверить.
Т. 8-919-325-54-54

Продам
б/у холодильный шкаф. Все исправно работает, можно проверить. В наличии два. Могу доставить.
Т. 8-919-325-54-54

Учебный центр "ВИРАЖ"

ПРОВОДИТ НАБОР в группу обучения ВОДИТЕЛЕЙ КАТЕГОРИИ "В"

стоимость обучения 27000 рублей.

Практическое вождение в городах Трехгорный, Юрюзань, Катав-Ивановск.

Доставка обучающихся до школы и обратно из г. Трехгорный и Юрюзань. Докат 500 рублей.

Учись выгодно вместе с автошколой "Вираж"!
Мы находимся по адресу:
г. Юрюзань ул. Советская д.119
Тел.: 8-912-893-26-60, 8-982-324-54-00
Сайт образовательного учреждения: http://www.heeviraj.ru
Электронный адрес: virazh1616@mail.ru
Лицензия на право обучения водителей категории «В» серия 74Л02 № 0002766 дата выдачи 22.12.16 г. Министерством образования Челябинской области

РЕКЛАМА В ГАЗЕТЕ:
Тел: 8-919-344-90-90
www.sv-uk.ru

Информация для держателей портативных ККМ Меркурий 115ф, 130ф, 185ф. Данные ккм поддерживают все сервисы и требования 54 ФЗ.

Возможна эксплуатация совместно с 1с и другими приложениями, ПО. А так же возможна работа с системой Android.

Ведение базы товаров и услуг как в самом ККМ, также сторонней перефирией возможна в полном объёме.

Телефон 89193265454, 89123198707

Для жителей Усть-Катава Юрюзани, Катав-Ивановска
АКЦИЯ: подробности: https://vk.com/balkonyuryuzan
БЕЛОСНЕЖНЫЕ БАЛКОННЫЕ РАМЫ (купе)
Профиль «PROVEDAL» Испания
8-919-111-8987
НИЗКИЕ цены! ВЫСОКОЕ качество!

ПРЕДПРИЯТИЕ ООО "АЛЬТЕРНАТИВА" ПРЕДЛАГАЕТ
УСЛУГИ АВТОКРАНА
Т. 8-912-322-00-50
8(35191) 4-34-80
ЦЕНА ДОГОВОРНАЯ
25 Т. НА БАЗЕ А/М " УРАЛ"
32 Т. НА БАЗЕ А/Б "КАМАЗ"

АЛЬКОР
работаем ТОЛЬКО в г. Трехгорный!
ул. Карла Маркса 44, офис 201, 2 этаж, (зелёный рынок) напротив бывшей прачечной
•ОКНА •ДВЕРИ •потолки •жалюзи
6-25-18 8-912-40-45-111
6-90-46 https://vk.com/alkor2001
Гарантия лучшей ЦЕНЫ
Возможен ремонт "под ключ"
Возможна рассрочка до 6 мес.

ДВУХУРОВНЕВЫЕ НАТЯЖНЫЕ ПОТОЛКИ
Мир натяжных потолков
одноуровневые, двухуровневые
шовные, бесшовные
Реклама
Совмещение нескольких цветов.
Более 100 оттенков
Рассрочка платежа без %
г. Усть-Катав. Тел. 8-912-314-1204
выезд в горнозаводскую зону

БУРЕНИЕ СКВАЖИН на воду до 100 м
НОВАЯ УСТАНОВКА, ИМПОРТНОЕ ОБОРУДОВАНИЕ, ПАСПОРТ СКВАЖИНЫ
«Своя вода»
ГАРАНТИЯ РАССРОЧКА
ПОИСК ВОДЫ 100% результат
Т. 8-912-313-47-60
8-932-301-22-78

Гарантия до 5 лет
ОКНА ПВХ
БАЛКОНЫ ПВХ КУПЕ
Гарантия лучшей цены! Найдете дешевле, сделаем цену, ещё ниже!*
Подробности по телефону
Компания Частный сектор
*Качественная установка
*Скидки пенсионерам
г. Юрюзань, ул. И. Тараканова, 9 магазин "Дуэт"
8-919-328-328-2
Широкий выбор панелей для внутренней отделки
Огромный выбор ВХОДНЫХ ДВЕРЕЙ
В наличии и на заказ
СРАВНИ ЦЕНЫ
Кованые ворота, оградки, столы, лавочки
СТРАЖ torex БУЛЬДОРС
Межкомнатные двери
Кованые элементы для самостоятельного изготовления изделий

СМ Строй Мастер
СРОК ИЗГОТОВЛЕНИЯ 2 ДНЯ
ОКНА
Grain PROPLEX
Звоните нам: (звонок бесплатный)
8-800-250-60-30
г. Усть-Катав, ул. Ленина, 26 (маг. Усадьба) МКР-3, КБО, 3 этаж
НАТЯЖНЫЕ ПОТОЛКИ ОГРОМНЫЙ ВЫБОР
8-919-3-55555-7
Безопасный монтаж по шведской технологии

РЕСТАВРАЦИЯ ВАНН
2 МЕТОДА
приемлимые цены
ГАРАНТИЯ
тел.: 8-912-327-03-20

В КОМПАНИЮ ООО «МОРИОН»
Г. ТРЕХГОРНЫЙ, УЛ. РАБОЧАЯ, Д. 4
ТРЕБУЮТСЯ:
-КРОВЕЛЬЩИКИ
-МОНТАЖНИК МЕТАЛЛОКОНСТРУКЦИЙ
-ИНЖЕНЕР-ТЕХНОЛОГ ПО МЕТАЛЛОКОНСТРУКЦИЯМ
-ИНЖЕНЕР-КОНСТРУКТОР ПО МЕТАЛЛОКОНСТРУКЦИЯМ
ТРЕБОВАНИЯ:
ПРОФЕССИОНАЛЬНОЕ ОБРАЗОВАНИЕ,
ОПЫТ РАБОТЫ.
ПРЕДОСТАВЛЯЕМ ПОЛНЫЙ СОЦИАЛЬНЫЙ ПАКЕТ.
ДОПОЛНИТЕЛЬНАЯ ИНФОРМАЦИЯ ПО ТЕЛЕФОНУ:
8-922-695-23-25, 8-(35191)-5-15-22
НАТАЛЬЯ ВЛАДИМИРОВНА.

Охранному предприятию требуются
ЛИЦЕНЗИРОВАННЫЕ ОХРАННИКИ
с удостоверением.
Для работы летом в детском лагере (суточный пост)
Зарплата 1800 руб. смена.
(с питанием и проживанием)
УСЛОВИЯ ОТЛИЧНЫЕ
8 (351) 225-02-85, 8-952-507-58-11

ГРУППЕ ЧАСТНЫХ ОХРАННЫХ ОРГАНИЗАЦИЙ «SECURITY-PROFI»
SECURITY SP PROFI
ТРЕБУЮТСЯ
ЛИЦЕНЗИРОВАННЫЕ ОХРАННИКИ
на объект ж/д вокзал, г. Усть-Катав
Своевременные выплаты заработной платы
+7-982-283-74-29
+7-919-123-25-14

ПРОФИ+ – теплицы
– ТЕПЛИЦЫ с заводской гарантией, из сотового поликарбоната,
– СОТОВЫЙ ПОЛИКАРБОНАТ: прозрачный, цветной
– ДУГИ ДЛЯ ТЕПЛИЦ
Теплицы в наличии. Произведем монтаж.
Тел. 8–919–340–09–33

САМОСВАЛ ВЕЗДЕХОД
Доставка: песка, щебня (всех фракций) чернозема, гравия, ПГС, ГЛИНА, НАВОЗ, ДРОВА, СРЕЗКИ
ВЫВОЗ МУСОРА
8-919-315-97-45,
8-912-808-55-75

МЕТАЛЛОБАЗА
- ПРОФНАСТИЛ
- САЙДИНГ
- ШТАКЕТНИК, УТЕПЛИТЕЛЬ
- ФАНЕРА, ОСП
- МЕТАЛЛОПРОКАТ
- МАНГАЛЫ, ОГРАДКИ
- ЕМКОСТИ из нержавейки
- ЭЛЕКТРОДЫ сварочные
И МНОГОЕ ДРУГОЕ
МЕТАЛЛОЧЕРЕПИЦА
водосточные системы
ОСБ 1350 руб. за лист
ДОСТАВКА ЗАКАЗ ПО ТЕЛЕФОНУ
МЕТАЛЛОПРОКАТ
- уголок,
- лист,
- труба и т. д.
СВАРКА печи, решетки, двери
ТЕПЛИЦЫ и дуги для них, сетка кладочная, сетка-рабица
группа в VK: База Металл-Строй
г. Усть-Катав, ул. Строителей, 4 Т. 8-951-248-91-82, 8-351-67-3-07-93
г. Юрюзань, ул. Зайцева, 82 (базы на песках) Т. 8-912-802-1-666

ТЕПЛИЦЫ
СОТОВЫЙ ПОЛИКАРБОНАТ
ПРОФЕССИОНАЛЬНЫЙ МОНТАЖ
БЕСПЛАТНАЯ ДОСТАВКА
Гарантия
Полимерно-порошковая покраска
т. 8-919-349-89-99

КУПЛЮ АНТИКВАРИАТ сразу дорого
- ИКОНЫ,
- КАСЛИНСКОЕ ЛИТЬЕ ДО 1965 Г.
- СТОЛОВОЕ СЕРЕБРО
- ФАРФОРОВЫЕ И БРОНЗОВЫЕ СТАТУЭТКИ
- НАГРУДНЫЕ ЗНАКИ
- ЗНАЧКИ, МЕДАЛИ
- САМОВАРЫ И ДР. СТАРИНУ
Телефон: 8-912-320-320-9